



Japan New Wave Travel Co., Ltd. Nagara Apartment (Room 103) 122

Soi Anumamrachathon Decho Rd., Suriyawong, Bangrak, Bangkok 10500

Tel: +662-2354720 Fax: +662-2354721 E-Mail: ginga\_thailand@hotmail.com Licence

No. 11/07577

## กิน ซ้อป พัก OSAKA 3 คืน ราคาต่อท่าน: 3,800 บาท สำหรับ 3 คืน / ห้องพัก: ห้องTwin สำหรับ 2 ท่าน

1. ชื่อที่พัก: Grandouce Namba-Higashi
2. ประเภทห้องพัก: ห้อง Twin สำหรับ 2 ท่าน
3. อัตราค่าบริการ: 3,800 บาท/ท่าน/3 คืน รวมภาษีแล้ว (ราคานี้ใช้ได้ตั้งแต่ 1 ส.ค. - 30 ก.ย. 2561)
4. เงื่อนไขการให้บริการ:
  - 4.1 ไม่มีบริการอาหารเช้า
  - 4.2 ไม่มีบริการทำความสะอาดห้องพักระหว่างที่เข้าพัก หากต้องการทำความสะอาด จะมีค่าบริการครั้งละ 4,000 เยน
5. กฎเกณฑ์ในการเข้าพัก:
  - 5.1 เวลา Check-In ตั้งแต่ 18:00 น. ขึ้นไป หากต้องการฝากสัมภาระก่อนถึงเวลา Check-In รบกวนแจ้งล่วงหน้า
  - 5.2 เวลา Check-Out ภายใน 11:00 น. มิฉะนั้น จะมีพนักงานเข้าไปทำความสะอาดเพื่อเตรียม Check-In เลข 5.3

ไม่อนุญาตให้สูบบุหรี่ภายในห้องพัก (เว้นแต่ตรงระเบียงค่านอก) และภายในอาคาร หากฝ่าฝืนจะถูกปรับ 5.4  
กรุณาถอดรองเท้าก่อนเข้ามาภายในห้องพัก
6. สิ่งอำนวยความสะดวก:
  - 6.1 บริการ Free Wifi ภายในอาคารและห้องพัก
  - 6.2 อุปกรณ์ต่างๆ ภายในห้องพัก ได้แก่ ผ้าเช็ดตัว, แปรงสีพื้น, ไดรฟ์เป่าผม, ฯลฯ
  - 6.3 กุญแจห้องพัก: Key Card จะอยู่ติดกับที่ถือคูปองค่านอกห้อง โดยลูกค้าจะได้รับแจ้งเลขห้องและ Password สำหรับใช้ในการเข้าห้องพักก่อน Check-In หลังจากชำระค่าห้องพักเรียบร้อยแล้ว

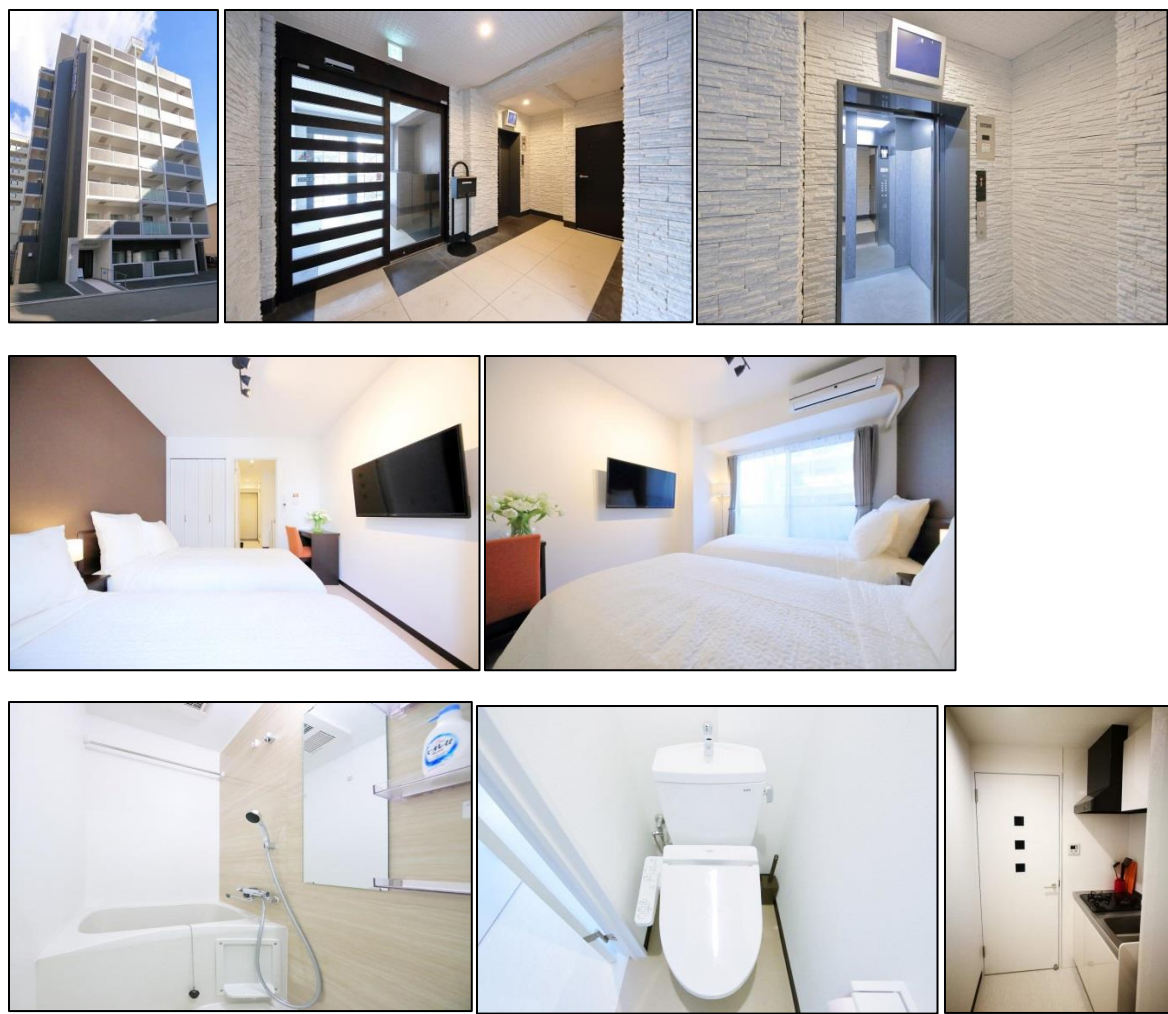

**7. ตำแหน่งของที่พัก:**

- 7.1 อยู่ใกล้สถานีรถไฟใต้ดิน Tanimachikyuchome Station ใช้เวลาเดินจากที่พักไปยังสถานีประมาณ 10 นาที
  - 7.2 อยู่ใกล้สถานีบัสใกล้เคียง Shuttle Bus Station ใช้เวลาเดินจากที่พักไปยังสถานีประมาณ 10 นาที
  - 7.3 อยู่ใกล้ย่านการค้าชินไซบาชิใช้เวลาเดินจากที่พักไปยังชินไซบาชิประมาณ 15 นาที
- เต็มไปด้วยร้านค้า ร้านอาหาร และร้านสะดวกซื้อ

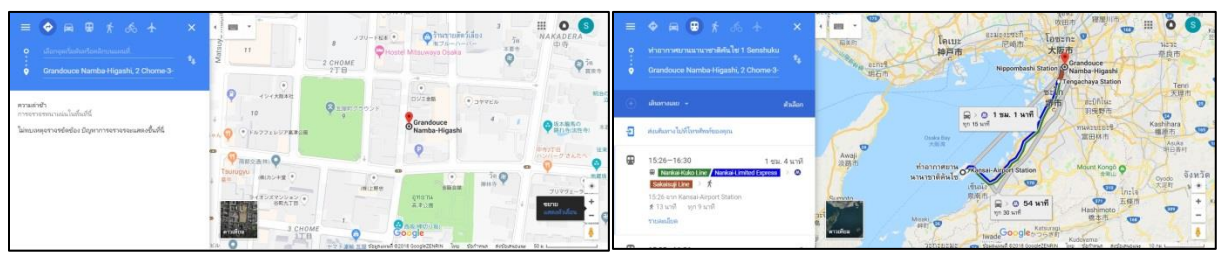

## 8. แหล่งช้อปปิ้งใกล้ที่พัก:

8.1 ชินไซบาชิ (ใช้เวลาเดินจากที่พักไปประมาณ 15 นาที):

ชินไซบาชิเป็นถนนย่านการค้าชื่อดังของโอซาก้าแต่ละวันจะมีนักท่องเที่ยวพลั่งไหลเข้ามาอย่างไม่ขาดสายเฉลี่ยกว่า 60,000 รายต่อวัน ในขณะที่วันหยุดสุดสัปดาห์มีผู้คนมาเยี่ยมชมจำนวนมากถึง 120,000 รายมีประวัติความเป็นมายาวนานกว่า 380 ปี

ชินไซบาชิเต็มไปด้วยความหลากหลายของร้านค้าและแบรนด์ดังมากมายตั้งอยู่ปะปนไปกับร้านค้าแบบดั้งเดิมของญี่ปุ่นได้แก่ Apple Store, Dior, Chanel, Gucci, H&M, Hermès, Louis Vuitton และอื่นๆเรียกได้ว่าเป็นศูนย์รวมแทบจะทุกยี่ห้อดังทั่วโลกเลยก็ว่าได้ นอกจากนี้แล้วยังมีสินค้าจำพวกอาหารและเครื่องสำอางค์หรือตุ๊กตาน่ารักๆ ก็มีให้เลือกซื้อเช่นกันและนอกเหนือไปจากร้านค้าทันสมัยจากแบรนด์ต่างๆแล้วที่ชินไซบาชิยังมี Shopping Arcade ที่เอาร้านค้าเล็กๆมารวมไว้ภายใต้หลังคาเดียวกันมีเส้นทางยาวประมาณ 600 เมตรมีสินค้าให้เลือกสรรมากมาย อาทิ ชุดกิโมโนแบบดั้งเดิม, อัญมณีเครื่องประดับและร้านหนังสือ เป็นต้น



8.2 อามะมูระ (ใช้เวลาเดินจากที่พักไปประมาณ 20 นาที):

อามะมูระศูนย์รวมสินค้าแฟชั่นและวัฒนธรรมร่วมสมัยของย่านมินามิตั้งอยู่ในเขตถนน Nagahori-Dori ซึ่งอยู่ทางทิศตะวันตกของสถานีชินไซบาชิและมีประวัติความเป็นมาที่ยาวนานตั้งแต่ยุค 70s โดยเริ่มจากการเปิดร้านขายสินค้าครั้งแรกเพื่อจำหน่ายเสื้อผ้าวินเทจ, ยีนส์, ของมือสองและสินค้าอื่นๆที่มาจากฝั่งตะวันตกของสหรัฐอเมริกาจนเป็นที่มาของย่านนี้ในชื่อว่าอเมริกามูระหรือ American Village ที่มีความหมายว่าหมู่บ้านอเมริกัน และเรียกกันสั้นๆว่าอามะมูระ

เนื่องจากสินค้าต่างๆค่อนข้างมีราคาถูกลงและหลากหลายจนทำให้ย่านนี้กลายเป็นย่านการค้าที่ได้รับความนิยมในหมู่นักช้อปปิ้งที่มองหาสินค้าแฟชั่นอินเทรนด์เรื่อยมาจนถึงปัจจุบันที่มีร้านค้าเพิ่มขึ้นมากกว่า 3,000 ร้านรวมทั้งร้านกาแฟ, บาร์และร้านอาหารอีกมากมาย

ด้วยเอกลักษณ์และมนต์เสน่ห์ของอาเมะมูระทำให้สื่อโทรทัศน์เลือกมาแนะนำจนกลายเป็นที่รู้จักกันอย่างกว้างขวางไปทั่วประเทศว่าอเมริกาอะเมะมูระคือถิ่นของเทรนด์แฟชั่นรุ่นใหม่ล่าสุดจนทำให้ในปัจจุบันอาเมะมูระกลายเป็นสัญลักษณ์อย่างหนึ่งของการรวมตัวของหนุ่มสาวรุ่นใหม่ที่มีความคิดสร้างสรรค์และแฟชั่นที่ไม่ซ้ำใคร นอกจากนี้แล้ววิถีชีวิตกลางคืนที่อาเมะมูระก็เป็นย่านบันเทิงที่มีชื่อเสียงมากด้วยเช่นกัน

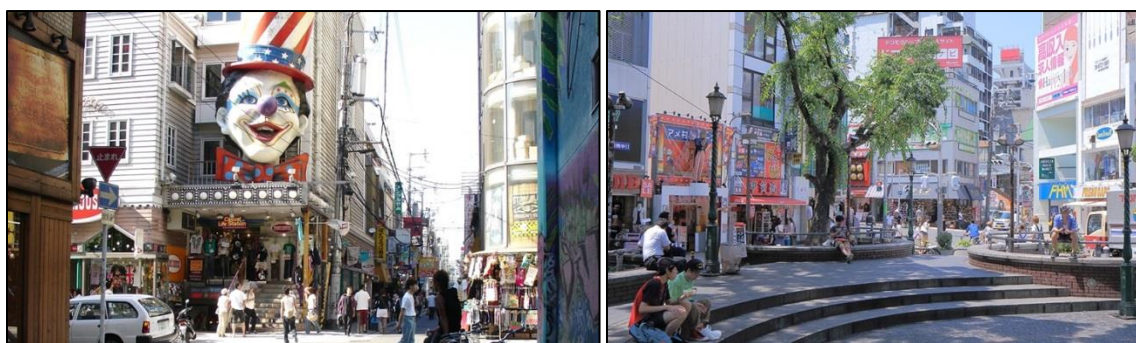

### 8.3 โดทงบุรี (ใช้เวลาเดินจากที่พักไปประมาณ 15 นาที):

โดทงบุรีย่านการค้าขนาดใหญ่ใจกลางเมืองเลียบฝั่งใต้ของคลองโดทง โบริบาชิตั้งแต่ตรงสะพานโดทงบุรีไปจนถึงสะพานนิปปองบาชิถือเป็นย่านการค้าเก่าแก่อีกแห่งหนึ่งของเมือง โอซาก้ามีการเริ่มต้นทำการค้ามาตั้งแต่ศตวรรษที่ 17 ได้รับความนิยมมายาวนานนับ 100 ปีจนถึงปัจจุบันรายล้อมไปด้วยจำนวนร้านอาหาร, สิ่งอำนวยความสะดวกและความบันเทิงมากมายอย่างโรงละครหุ่นกระบอกแบบดั้งเดิมBunraku, ห้องโถงนิทานและความบันเทิงอื่นๆ

สัญลักษณ์เด่นของโดทงบุรีคือร้านปูยักษ์ (KaniDoraku) และป้ายไฟโฆษณาริมคลองของกูลิโกะซึ่งมักจะถูกเลือกให้เป็นฉากหนึ่งในภาพยนตร์ทั้งในญี่ปุ่นและต่างประเทศหลายเรื่องจนถึงเป็นสัญลักษณ์ของโอซาก้าเลยก็ว่าได้ ในย่านนี้เป็นแหล่งรวมร้านอาหารนอ่ยใหญ่มากมายและร้านเด็ดห้ามพลาดสำหรับนักท่องเที่ยวที่มาเยือนคือร้านทาโกะยากิ Otakoya, ราเมนมังกรทองKinryu Ramen, ภัตตาคารZubora-yaiและร้านขึ้นชื่ออื่นๆ



8.4 นัมบะพาร์ค (ใช้เวลาเดินจากที่พักไปประมาณ20นาที):

นัมบะพาร์คเป็นศูนย์รวมความเจริญและสิ่งอำนวยความสะดวกครบวงจรทั้งห้างสรรพสินค้าชื่อดังอย่างNamba CITY, Carnival Mall และTakashimaya Osaka รวมถึงโรงแรมชื่อดังSwissotelNankai Osaka โรงแรมขนาดใหญ่ของเมือง โอซาก้าที่นักท่องเที่ยวต่างก็รู้จักกันเป็นอย่างดีรวมถึงสวนสาธารณะชั้นลอยที่เป็นจุดเด่นอีกอย่างหนึ่งของนัมบะพาร์คด้วยสถาปัตยกรรมที่เป็นเอกลักษณ์สามารถรวมเอาความทันสมัยมาผสมกับความเป็นธรรมชาติได้อย่างลงตัวสวยงาม

ภายในนัมบะพาร์คได้รวมเอาโรงภาพยนตร์, โรงแรม, ร้านค้าชื่อดังกว่า 120 ร้านค้าและร้านอาหารมากมายมาไว้ในพื้นที่เดียวกันเพื่อให้บริการกันแบบครบวงจรพร้อมทั้งการออกแบบแต่ละชั้นให้มีความเชื่อมต่อถึงกันและสอดแทรกสวนสาธารณะเข้าไปในหลายๆจุดกลายเป็นสถาปัตยกรรมที่มีความซับซ้อนแปลกตา



### 8.5 Den Den Town หรือนิปปงบาชิ (ใช้เวลาเดินจากที่พักไปประมาณ20นาที):

Den Den Town ตั้งอยู่บนถนนชานาโกะสุจิเขตสะพานนิปปงบาชิเป็นแหล่งรวมร้านค้ากว่า 300 ร้านจำหน่ายสินค้าเกี่ยวกับอิเล็กทรอนิกส์และเครื่องใช้ไฟฟ้ารวมทั้งของเล่นและทุกอย่างที่เกี่ยวกับการ์ตูนอนิเมะหนังสือการ์ตูน, แผ่นDVD, สินค้าคอสมเพลย์, ของสะสมและของที่ระลึกเป็นต้นและที่สำคัญสำหรับนักช้อปปิ้งทั้งหลายคือร้านรวงแถบนี้มักจะขายแบบลดราคาอยู่เสมอทั้งยังมีจุดเด่นเรียกสายตาผู้คนและเป็นเสน่ห์อีกอย่างหนึ่งของร้านค้าย่าน Den Den Town คือป้ายโฆษณาสุดสร้างสรรค์จากแต่ละร้านที่สะดุดตาแก่นักท่องเที่ยวมากมายที่มาเยือน



### 8.6 ชินเสะไก (ใช้เวลาเดินจากที่พักไปประมาณ30นาที):

ชินเสะไกหรือที่แปลว่าโลกใหม่ที่มาจากคำว่าShin หมายถึงใหม่และSekaiหมายถึงโลก เริ่มเปิดค้าขายมาตั้งแต่ปี1912ตั้งอยู่ทางทิศใต้ถัดลงมาจากย่านDen Den Town มีจุดเด่นคือหอคอยสี่เหลี่ยมคางหมูที่ตั้งอยู่ใจกลางย่านการค้า จนกลายเป็นสัญลักษณ์ของชินเสะไกที่ทุกคนต้องถ่ายรูปกลับมาและสัญลักษณ์สำคัญอีกอย่างหนึ่งของที่นี่ คือ โคมกระดาษรูปปลาปักเป้าขนาดมหึมา

ชินเสะไกถือเป็นสถานที่ช้อปปิ้งที่ขึ้นชื่ออีกแห่งหนึ่งของโอซาก้ามีบรรยากาศสบายๆเหมาะแก่การเดินเล่นและเป็นแหล่งช้อปปิ้งที่รวบรวมสินค้าจากท้องถิ่นราคาถูกไว้มากมายไม่เน้นสินค้าแบรนด์เนมเหมือนย่านอื่นๆ



### 8.7 เอบิสุบาชิ (ใช้เวลาเดินจากที่พักไปประมาณ15นาที):

เอบิสุบาชิถนนสายช้อปปิ้งเส้นสำคัญของเมือง โอซาก้ามีเส้นทางยาวประมาณ 350 เมตรจากสะพานเอบิสุบาชิไปจนถึงห้างสรรพสินค้าทาคาชิมาย่าท่ามกลางห้างสรรพสินค้าหลายแห่งในโอซาก้า

เอบิสุบาชิถือเป็นชุมทรัพย์ของแฟชั่นผู้หญิงทุกวัยจากบรรดาสินค้าที่มีความหลากหลายทั้งเสื้อผ้า, รองเท้า, กระเป๋า, เครื่องสำอางและเครื่องประดับซึ่งทั้งหมดที่ว่ามานี้ จะสามารถหาซื้อได้จากถนนสายนี้ทั้งหมดรวมไปถึงสินค้าแฮนด์เมดน่ารักๆพร้อมกับร้านอาหารญี่ปุ่น, จีนและตะวันตกที่แทรกตัวอยู่และสถานบันเทิงเขตด้านใต้ของพื้นที่ใกล้กับย่านโดทงบุริตั้งอยู่ด้านหน้าของสถานีรถไฟนัมบะ ทั้งยังเป็นย่านช้อปปิ้งที่ใหญ่ที่สุดอีกด้วย

